Sodavi
Nouvelle-Aquitaine

Construire le développement des arts visuels

DES MODES DE PARTICIPATION PLURIELS

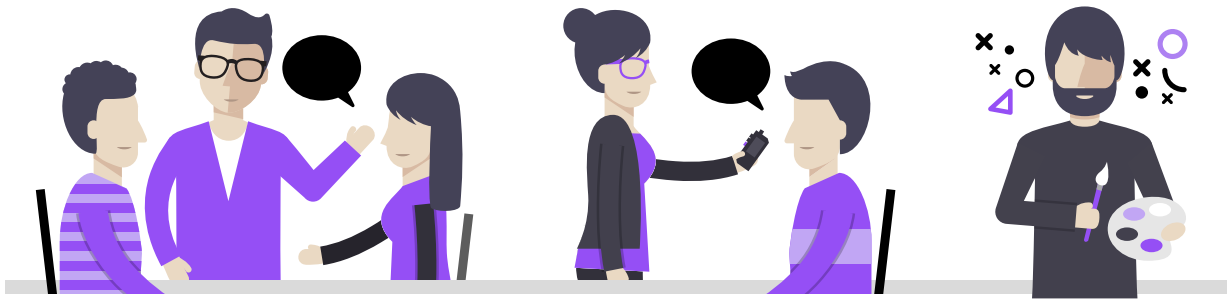

1. **La concertation & mobilisation des acteurs des arts visuels**
Lors d'ateliers fédérateurs
et de chantiers thématiques

2. **Une enquête auprès des artistes & des structures**
Réalisée en partenariat
avec L'A., agence culturelle

3. **Une commande publique**
Un projet concret au cœur de
nos métiers et de nos missions

DES OBJECTIFS PARTAGÉS

1. Établir des préconisations de développement du secteur

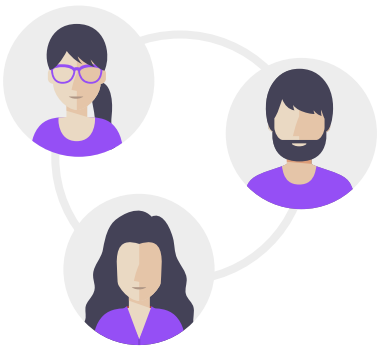

2. Structurer ce secteur

3. Générer des coopération entre les acteurs

4. Élaborer et hiérarchiser des objectifs de politiques publiques

14 MOIS POUR CONTRIBUER

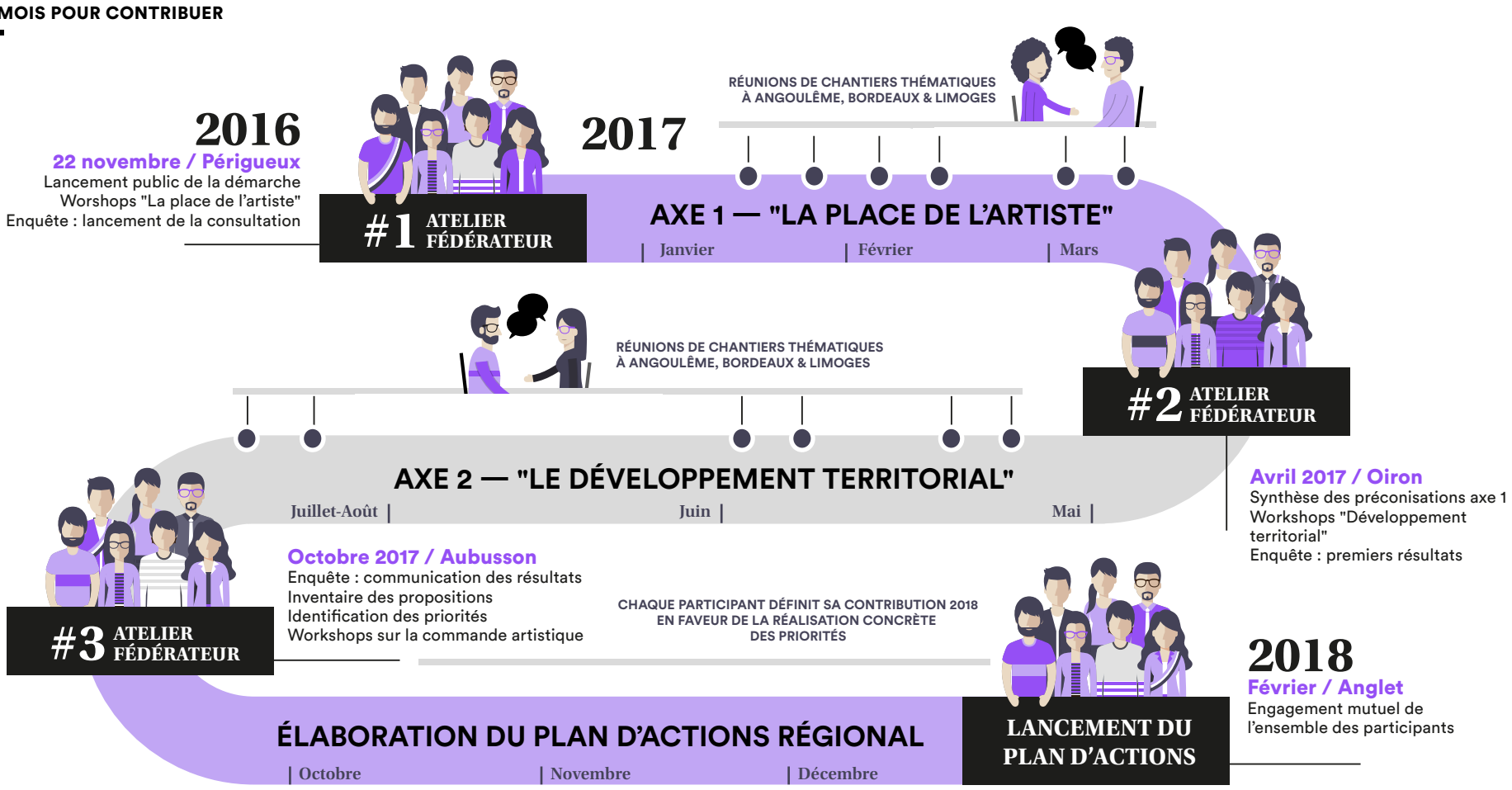

UNE GOUVERNANCE HORIZONTALE

Le Sodavi est initié par le Ministère de la Culture - DRAC Nouvelle-Aquitaine, la Région Nouvelle-Aquitaine et les 3 réseaux d'art contemporain du territoire

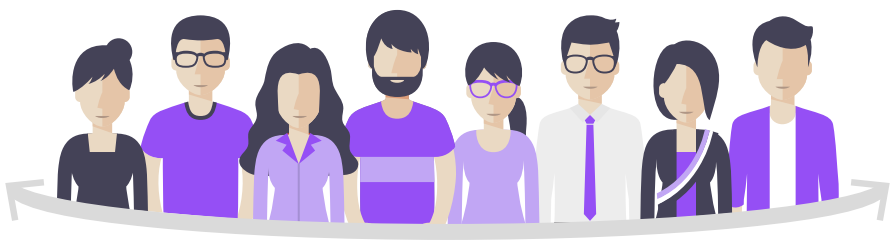

CARTEL CINQ/25 Fusée

Liberté • Égalité • Fraternité
RÉPUBLIQUE FRANÇAISE
MINISTÈRE DE LA CULTURE

RÉGION Nouvelle-Aquitaine

Un comité de pilotage
Qui valide les étapes de la démarche et est le garant de son bon déroulement

Un comité technique
Soutenu par un coordinateur et une assistante qui assurent la mise en œuvre opérationnelle

CHIFFRES CLÉS

14 mois pour contribuer

2 axes de travail
3 ateliers fédérateurs
15 chantiers thématiques

12 départements concernés

1 commande artistique
1 enquête
1 démarche ouverte à tous !

Plus d'informations
www.sodavi-nouvelleaquitaine.org